

RELATÓRIO FOTOGRÁFICO 2ª MEDIÇÃO – CONTRATAÇÃO DE EMPRESA DE ENGENHARIA PARA EXECUÇÃO DE OBRA NA CONSTRUÇÃO DE POSTOS DE SAÚDE DO MUNICÍPIO DE SANTALUZ/BAHIA - POSTO ANTÔNIO CONSELHEIRO.

DATA	MUNICÍPIO	EMPREENDIMENTO
29/02/2024	Santaluz	Construção do Posto do Povoado do Antônio Conselheiro

FOTO 01 – ALVENARIA DE VEDAÇÃO DE BLOCOS CERÂMICOS FURADOS NA VERTICAL DE 9X19X39CM (ESPESSURA 9CM) DE PAREDES COM ÁREA LÍQUIDA MAIOR OU IGUAL A 6M² COM VÃOS E ARGAMASSA DE ASSENTAMENTO COM PREPARO EM BETONEIRA. AF_06/2014



FOTO 02 – ALVENARIA DE VEDAÇÃO DE BLOCOS CERÂMICOS FURADOS NA VERTICAL DE 9X19X39CM (ESPESSURA 9CM) DE PAREDES COM ÁREA LÍQUIDA MAIOR OU IGUAL A 6M² COM VÃOS E ARGAMASSA DE ASSENTAMENTO COM PREPARO EM BETONEIRA. AF_06/2014



Antonio Soares Cordeiro Neto
Engenheiro Civil
CREA: 051888554-2

Franklin de J. Sena
Engenheiro Civil
Crea 05100510-7

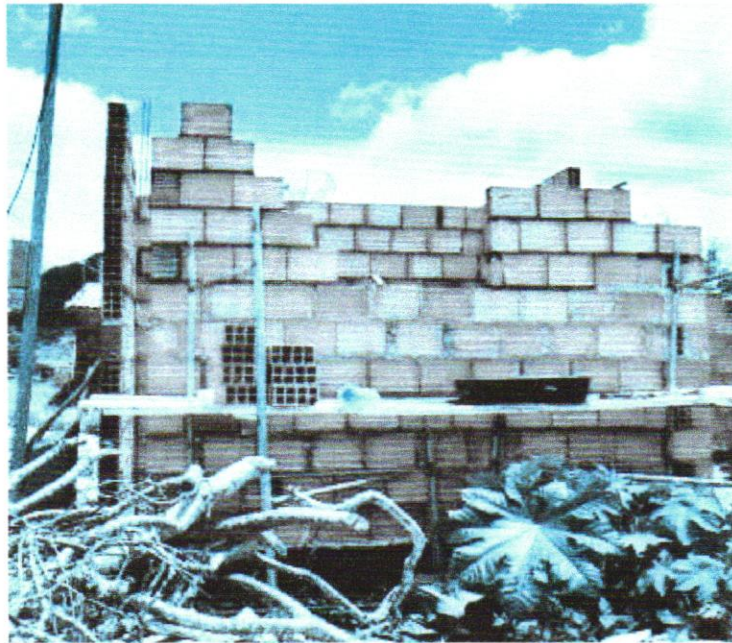
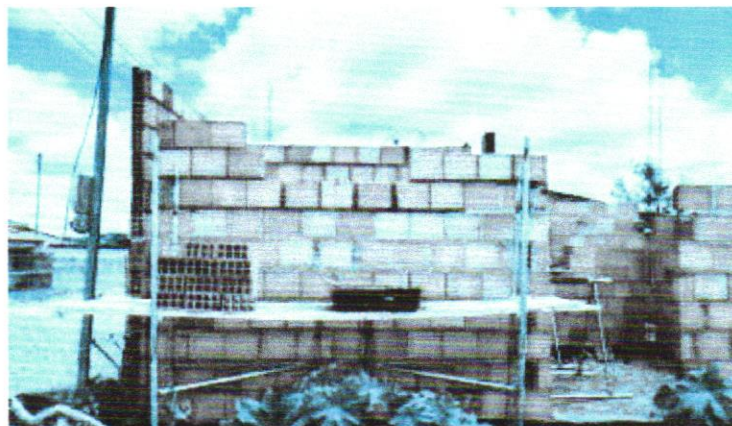
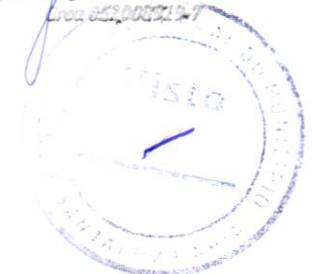

DATA	MUNICÍPIO	EMPREENDIMENTO
29/02/2024	Santaluz	Construção do Posto do Povoado do Antônio Conselheiro

FOTO 03 - ALVENARIA DE VEDAÇÃO DE BLOCOS CERÂMICOS FURADOS NA VERTICAL DE 9X19X39CM (ESPESSURA 9CM) DE PAREDES COM ÁREA LÍQUIDA MAIOR OU IGUAL A 6M² COM VÃOS E ARGAMASSA DE ASSENTAMENTO COM PREPARO EM BETONEIRA. AF_06/2014



FOTO 04 - ALVENARIA DE VEDAÇÃO DE BLOCOS CERÂMICOS FURADOS NA VERTICAL DE 9X19X39CM (ESPESSURA 9CM) DE PAREDES COM ÁREA LÍQUIDA MAIOR OU IGUAL A 6M² COM VÃOS E ARGAMASSA DE ASSENTAMENTO COM PREPARO EM BETONEIRA. AF_06/2014

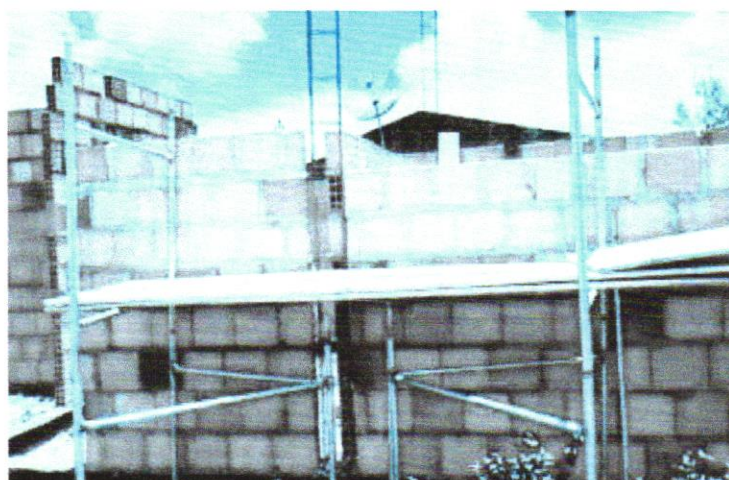

Antonio Soares Cordeiro Neto
Engenheiro Civil
CREA + 051888554-2

Franklin de J. Sena
Engenheiro Civil
C.R.C. 052000919-7



DATA	MUNICIPIO	EMPREENDIMENTO
29/02/2024	Santaluz	Construção do Posto do Povoado do Antônio Conselheiro

FOTO 05 – ALVENARIA DE VEDAÇÃO DE BLOCOS CERÂMICOS FURADOS NA VERTICAL DE 9X19X39CM (ESPESSURA 9CM) DE PAREDES COM ÁREA LÍQUIDA MAIOR OU IGUAL A 6M² COM VÃOS E ARGAMASSA DE ASSENTAMENTO COM PREPARO EM BETONEIRA. AF_06/2014



FOTO 06 – CHAPISCO APLICADO EM ALVENARIAS E ESTRUTURAS DE CONCRETO INTERNAS, COM COLHER DE PEDREIRO. ARGAMASSA TRAÇO 1:3 COM PREPARO EM BETONEIRA 400L. AF_06/2014

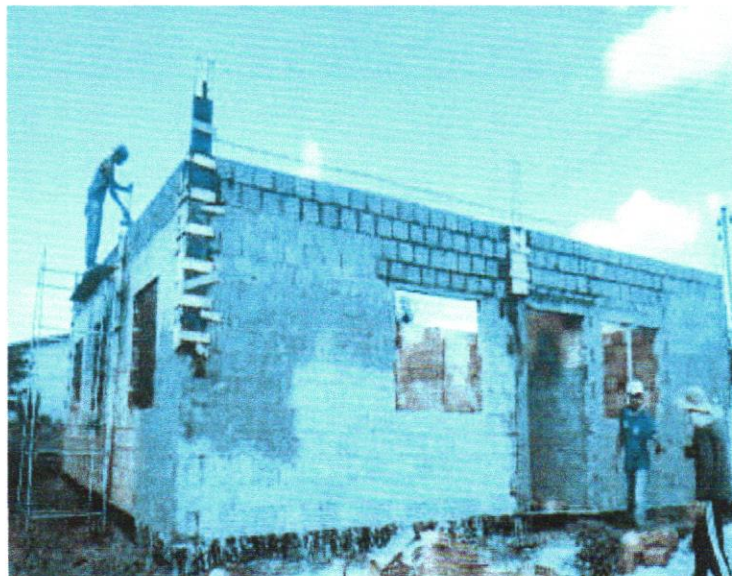

Franklin de J. Sena
Engenheiro Civil
Crea: 051888554-7



AS
Antonio Soares Cordeiro Neto
Engenheiro Civil
CREA + 051888554-2

DATA	MUNICÍPIO	EMPREENHIMENTO
29/02/2024	Santaluz	Construção do Posto do Povoado do Antônio Conselheiro

FOTO 07 – MASSA ÚNICA, PARA RECEBIMENTO DE PINTURA, EM ARGAMASSA TRAÇO 1:2:8, PREPARO MANUAL, APLICADA MANUALMENTE EM FACES INTERNAS DE PAREDES, ESPESSURA DE 10MM, COM EXECUÇÃO DE TALISCAS. AF_06/2014



FOTO 08 - (COMPOSIÇÃO REPRESENTATIVA) EXECUÇÃO DE ESTRUTURAS DE CONCRETO ARMADO, PARA EDIFICAÇÃO HABITACIONAL UNIFAMILIAR TÉRREA (CASA EM EMPREENHIMENTOS), FCK = 25 MPA. AF_01/2017



Antonio Soares Cordeiro Neto
Engenheiro Civil
CREA+ 051888554-2

Franklin de J. Sena
Engenheiro Civil
Crea 052008919-7



DATA	MUNICÍPIO	EMPREENDIMENTO
29/02/2024	Santaluz	Construção do Posto do Povoado do Antônio Conselheiro

FOTO 9 - (COMPOSIÇÃO REPRESENTATIVA) EXECUÇÃO DE ESTRUTURAS DE CONCRETO ARMADO, PARA EDIFICAÇÃO HABITACIONAL UNIFAMILIAR TÉRREA (CASA EM EMPREENDIMENTOS), FCK = 25 MPA. AF_01/2017



Foto 10 - (COMPOSIÇÃO REPRESENTATIVA) EXECUÇÃO DE ESTRUTURAS DE CONCRETO ARMADO, PARA EDIFICAÇÃO HABITACIONAL UNIFAMILIAR TÉRREA (CASA EM EMPREENDIMENTOS), FCK = 25 MPA. AF_01/2017



Antonio Soares Cordeiro Neto
Engenheiro Civil
CREA - 051888554-2

Franklin de J. Sena
Engenheiro Civil
Crea 052009919-7

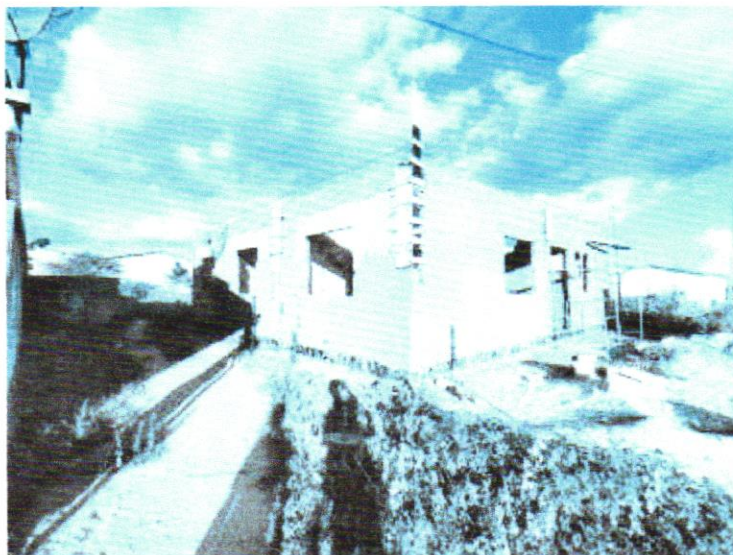
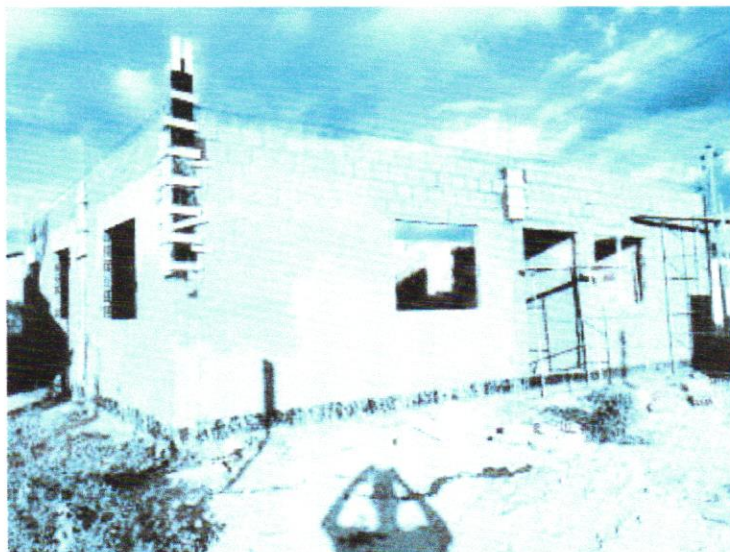

DATA	MUNICÍPIO	EMPREENDIMENTO
29/02/2024	Santaluz	Construção do Posto do Povoado do Antonio Conselheiro

**11- IMPERMEABILIZAÇÃO DE SUPERFÍCIE COM EMULSÃO ASFÁLTICA, 2 DEMÃOS
AF_06/2018**



Antonio Soares Cordeiro Neto
Engenheiro Civil
CREA - 051888554-2

